

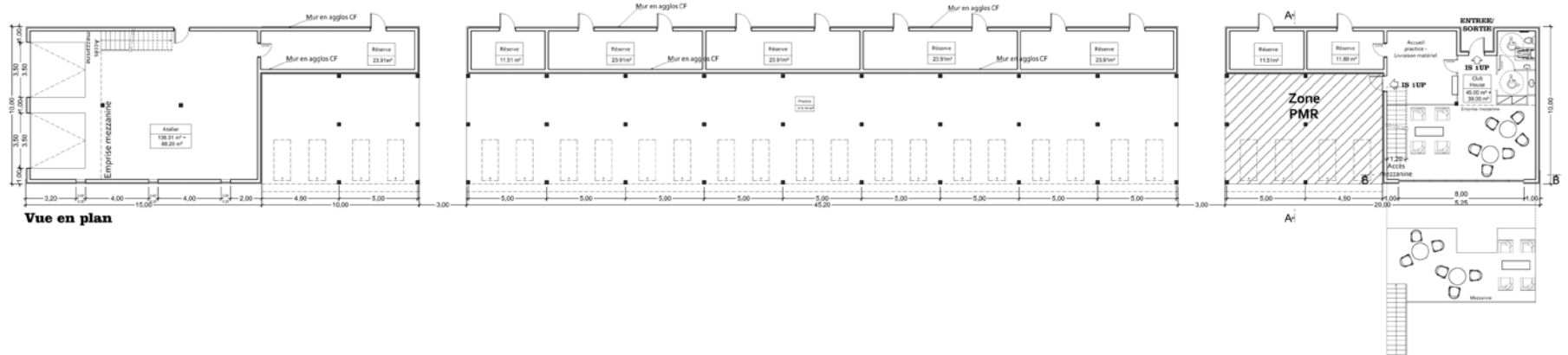

Façades OUEST

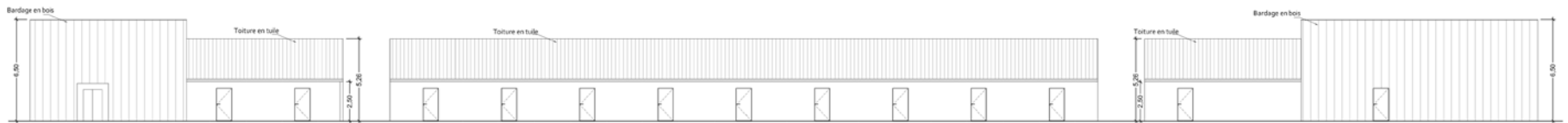

Vue en plan



Façade EST

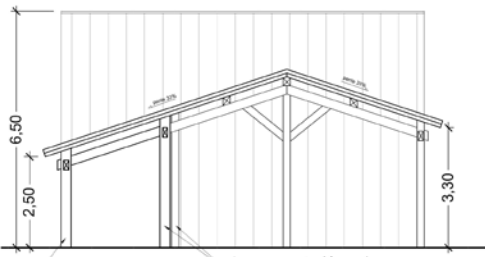

Coupe AA

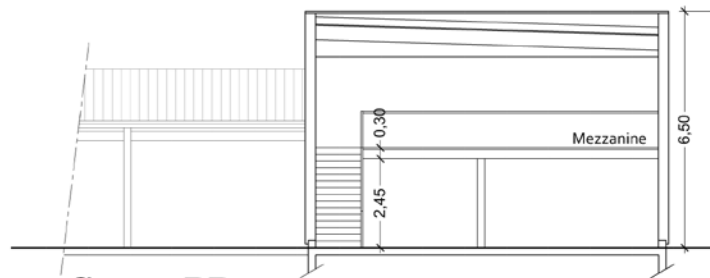

Coupe BB

Les présents plans sont exclusivement destinés à l'instruction administrative du dossier de demande. Ce ne sont pas des plans d'exécution et ne peuvent en aucun cas être utilisés directement pour réaliser la construction.

PERMIS de CONSTRUIRE

Opération: Réhabilitation du Château Lalande en
HOTEL RESTAURANT LE STELSIA

Localisation: Lieu-dit "Lalande" - 47 140 St Sylvestre sur Lot

Maître d'ouvrage:
SCI CHATEAU LALANDE
Rue Nicolas Leblanc - ZI La Barbière
47 300 Villeneuve sur Lot

PC 03-05
Vues en plan, façades, coupes **PROJET**
ZONE ANNEXES: Practice Golf

ND 03 Indice A
1:100 / 1:200
19/01/2015

Architecte:
ARCODE

37, Chemin de l'Indjennerie
69 450 St Cyr au Mont d'Or
manuela.rossi@cabinet-arcode.fr

ARCODE
CABINET D'ARCHITECTURE
SIRET 5378918060011
NAF 7111-2
TVA FR 587891806 17

Architecte:
ARCODE
37, Chemin de l'Indiennerie
69 450 St Cyr au Mont d'Or
Téléphone 09 53 50 19 25
Fax 09 58 50 19 25
manuela.rossi@cabinet-arcod.fr

MAÎTRE D'OUVRAGE
SCI CHATEAU LALANDE
Rue Nicolas Leblanc - ZI La Barbière
47 300 Villeneuve sur Lot

OPERATION:
Réhabilitation du Château Lalande en
HOTEL RESTAURANT LE STELSIA -
Construction d'un Practice GOLF

LOCALISATION:
Lieu-dit "Lalande" -
47 140 St Sylvestre sur Lot

Les présents plans sont exclusivement destinés à
l'instruction administrative du dossier de demande. Ce ne
sont pas des plans d'exécution et ne peuvent en aucun cas
être utilisés directement pour réaliser la construction.



PC07 - photo proche



PC08 - photo de loin

